RM

SOUSTAVA TN-S-50Hz-230/400V
1AV SC , 1JV SC
OCHRANA P.A.Ú. SMOČNÝMI DIF.OD SÍTĚ
dle ČSN 33 2000 - 4-41
Rozv.zařízení pod om.
IP 54/ 20

Instalovaný výkon : Pi = 2x 1,5 kW
Současný příkon : Ps = 1,5 kW
STAV MOTORU ČERPADLA : D
MAX JŘÍŠTĚ In 20 A
rozměr b=600mm v=900 , hl 250
přívody z rozvody spodem

RE

SOUSTAVA TN-S-50Hz-230/400V
OCHRANA P.A.Ú. SMOČNÝMI DIF.OD SÍTĚ
dle ČSN 33 2000 - 4-41
Rozv.zařízení pod om.
IP 54/ 20

Instalovaný výkon : Pi = 2x 1,5 kW
Současný příkon : Ps = 1,5 kW
MAX JŘÍŠTĚ In 20 A
rozměr b=600mm v=400 , hl 250
přívody z rozvody spodem
PROVEDENÍ K ZABUDOVÁNÍ

VYDÁNÍ/ISSUE			SOUHRNÝ/S
6			
5			
4			
3			
2			
1			
REVIZE	POPIS	DATUM	SCHVÁLIL

Sweco Hydroprojekt a.s. CZ Česká Budějovice
Zátkovo nábřeží 7, 370 21 Č. Budějovice, c.budejovice@sweco.cz, www.sweco.cz

VYPRACOVAL	ING. MRÁZ	KOP	Ing. M.Hanzlík
KNJEDNATEL	ING. MRÁZ	REDITEL OZ	Karel Handa
INVESTOR	OBEC ORLÍK NAD VLTAVOU		
STAVBA	ORLÍK NAD VLTAVOU - STARÉ SEDLO - ČOV A KANALIZACE - REVITALIZACE ORLICKÉ NÁDRŽE A OKOLÍ		
ČÁST STAVBY	D.9 TECHNOLOGICKÁ ELEKTROINSTALACE		
NÁZEV	ČERPACÍ STANICE ČS1 - ROZVADĚČE RE , RM	Číslo výkresu	D.9.5.

Tato dokumentace nesmí být bez souhlasu zpracovatele zveřejněna a zpřístupněna jakékoliv jiné osobě, s výjimkou Vlastníka dokumentace a osob, kterým je Vlastník oprávněn dokumentaci zpřístupnit na základě smlouvy nebo zákona. Zpracovatel neodpovídá za vady dokumentace, které mohou být způsobeny vyplněním, kopírováním nebo jinou úpravou dokumentace, kterou provedl jiný než zpracovatel dokumentace.
Copyright © Sweco Hydroprojekt a.s.
Poznámka: Rozměry, zpracovatelem nebo zřizovatelem ověřit. Výkresy jsou k dispozici v barvě, mimo ČR v nelo originálu (přesný otisk).

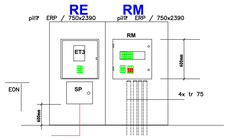

D.9 | zpracoval: Ing.Frank.MRÁZ | datum: 03/13 | zak. č. | Místo: ČERPACÍ STANICE Č1 - ORLÍK | Název: ROZVADĚČ "RE" | 01

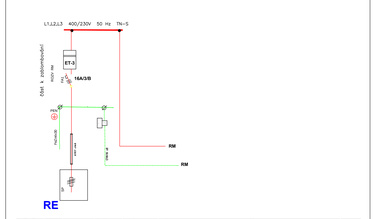

D.9 | zpracoval: Ing.Frank.MRÁZ | datum: 02/13 | zak. č. | Místo: ČERPACÍ STANICE Č1 - ORLÍK | Název: ROZVADĚČ "RM" | 02

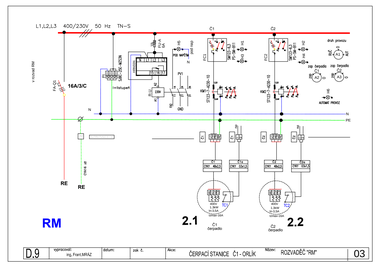

D.9 | zpracoval: Ing.Frank.MRÁZ | datum: | zak. č. | Místo: ČERPACÍ STANICE Č1 - ORLÍK | Název: ROZVADĚČ "RM" | 03

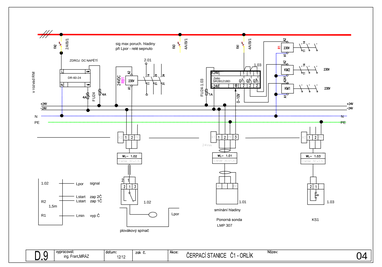

D.9 | zpracoval: Ing.Frank.MRÁZ | datum: 12/12 | zak. č. | Místo: ČERPACÍ STANICE Č1 - ORLÍK | Název: | 04

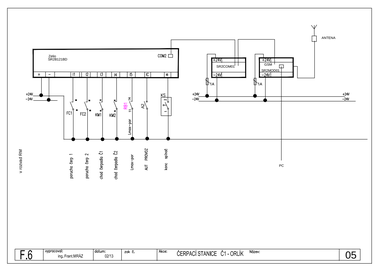

F.6 | zpracoval: Ing.Frank.MRÁZ | datum: 02/13 | zak. č. | Místo: ČERPACÍ STANICE Č1 - ORLÍK | Název: | 05

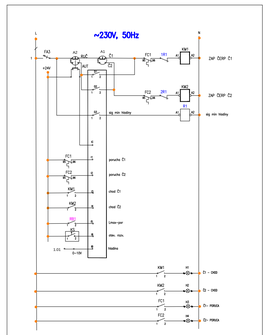

zpracoval: Ing.Frank.MRÁZ | datum: | zak. č. | Místo: ČERPACÍ STANICE Č1 - ORLÍK | Název: ROZVADĚČ "RM" | 06